カラフルカラツ

唐津サイクルマップ

浜玉コース

距離 11.4km
所要時間 46分

Let's サイクリング!

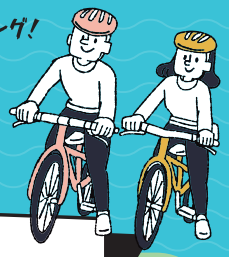

浜玉エリアを巡る初心者向けのサイクリングコース

海辺の絶景を満喫しながら諏訪神社や包石などの魅力的なスポットを訪れ自然と文化、食を堪能できるルートです

1 諏訪神社

勇壮な浜崎祇園と戦勝祈願で知られる歴史ある神社

2 包石

福岡と佐賀の県境にある、不思議な形が印象的な絶景スポット

寄り道ポイント・フォトスポット

3 浜玉町簡易パーキング

オーシャンビューと夕日の美しさが魅力の写真映えスポット

4 かき焼きグリーンビーチハウス

甘み豊かなブランド牡蠣"いろは牡蠣"を味わえる人気のかき小屋

※11月～5月限定

5 浜崎クルマエビセンター

新鮮な車エビを購入可能。海鮮好きにおすすめのお店

6 大村神社

藤原広嗣を祀る神社、地元の三社参りに欠かせない存在

寄り道ポイント・フォトスポット

7 万葉垂綸石公園

神功皇后ゆかりの地、トイレや駐車場完備で休憩に最適な公園

8 玉島神社

神功皇后を祀る神社、三韓征伐ゆかりの地としても有名